

PLANTA BAIXA - PROJETO SANITÁRIO - WC'S 01  
ESCALA: 1/50

Lista de materiais - TERREO	
Esgoto	
Caixas de Passagem	
Caixa de inspeção esgoto simples	
CE- 60x60 cm	2 pç
PVC Acessórios	
Caixa sifonada	
150x150x50	7 pç
Ralo sifonado alt. reg. saída 40	
100 mm - 40 mm	1 pç
Sifão de copo p/ pia e lavatório	
1" - 1.1/2"	7 pç
Sifão flexível p/ Mictório	
1.1/4"- 2"	3 pç
Válvula p/ lavatório e tanque	
1"	7 pç
PVC Esgoto	
Curva 45 longa	
100 mm	2 pç
50 mm	4 pç
75 mm	2 pç
Curva 90 curta	
40 mm	8 pç
Joelho 45	
40 mm	6 pç
Joelho 90	
100 mm	9 pç
75 mm	6 pç
Joelho 90 c/anel p/ esgoto secundário	
40 mm - 1.1/2"	7 pç
Junção simples	
100 mm - 50 mm	4 pç
100 mm - 75 mm	1 pç
100 mm- 100 mm	7 pç
40 mm x 40 mm	2 pç
50 mm - 50 mm	2 pç
75 mm - 50 mm	1 pç
75 mm 75 mm	2 pç
Redução excêntrica	
75 mm - 50 mm	3 pç
Tubo rígido c/ ponta lisa	
100 mm - 4"	13.96 m
40 mm	12.88 m
50 mm - 2"	8.67 m
75 mm - 3"	5.68 m
Ventilação	
PVC Esgoto	
Curva 45 longa	
50 mm	3 pç
Joelho 90	
50 mm	5 pç
Tubo rígido c/ ponta lisa	
50 mm - 2"	16.20 m
Te sanitário	
50 mm - 50 mm	5 pç

Legenda - TERREO	
	Caixa Sifonada
	CE
	Caixas Inspeção Esgoto Simples
	Chuveiro Residencial
	Curva 45 Longa para Esgoto Sanitário
	Curva 45 Longa para Esgoto Sanitário- sobre
	Joelho 45
	Junção simples
	Lavatório de Uso Geral
	Mictório de Válvula de Descarga- DN 75mm
	Ramais de Ventilação
	Vaso Sanitário c/ J90°

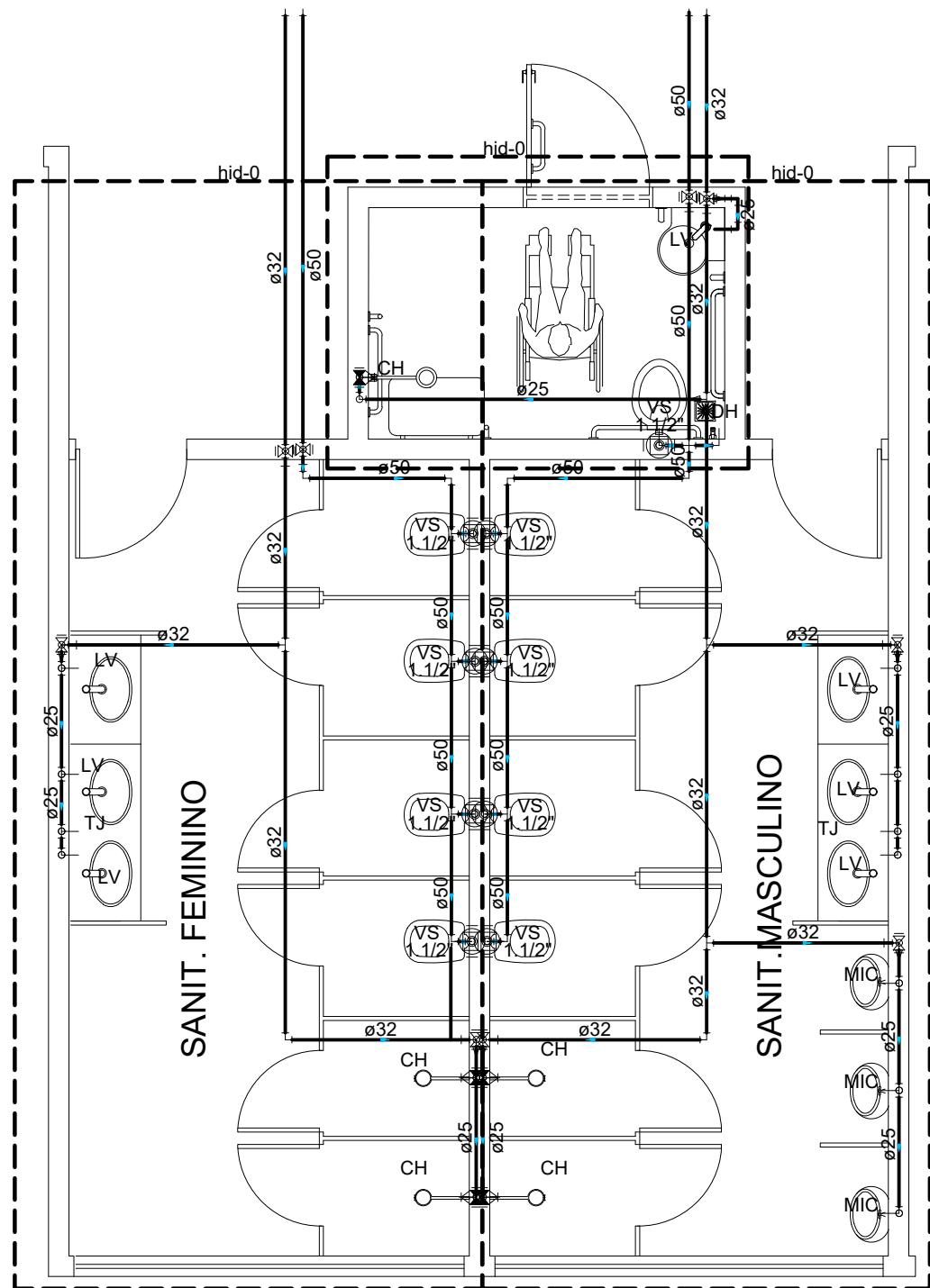

PLANTA BAIXA - PROJETO HIDRÁULICO - WC'S 01  
ESCALA: 1/50

Lista de materiais - TERREO	
Água fria	
Aparelho	
Chuveiro	
25mm x 3/4"	5 pç
Mictório de Descarga Descontinua	
1/2"	3 pç
Torneira de Jardim	
25 mm x 3/4"	2 pç
Torneira de lavatório	
25 mm - 1/2"	7 pç
Vaso Sanitário p/ Válvula de Descarga de 1 1/2"	
40mm - 1 1/2"	9 pç
Ducha Higiénica	
25 mm - 1/2"	1 pç
Metais	
Registro bruto de gaveta industrial	
1.1/2"	2 pç
Registro de gaveta bruto ABNT	
1"	7 pç
Registro de pressão c/ canopla cromada	
3/4"	5 pç
Válvula de descarga baixa pressão	
1.1/2"	9 pç
Metais Pressmatic	
Pressmatic mictório cromado	
1/2"	3 pç
PVC Acessórios	
Bolsa de ligação p/ vaso sanitário	
1.1/2"	9 pç
Engate flexível plástico	
1/2 - 30cm	7 pç
Tubo de descarga VDE.	
38 mm	9 pç
Tubo de ligação latão cromado c/ canopla p/ vaso Sa.	
38 mm	9 pç
PVC misto soldável	
Luva soldável c/ rosca	
25 mm -3/4"	5 pç
PVC rígido soldável	
Adapt sold.corto c/bolsa-rosca p registro	
25 mm - 3/4"	5 pç
32 mm - 1"	14 pç
50 mm - 1.1/2"	13 pç
Curva 90 soldável	
25 mm	9 pç
32 mm	11 pç
50 mm	19 pç
Joelho de redução 90 soldável	
32 mm - 25 mm	5 pç
Tubos	
25 mm	20.67 m
32 mm	35.75 m
50 mm	38.75 m
Tê 90 soldável	
25 mm	10 pç
32 mm	3 pç
50 mm	7 pç
Tê de redução 90 soldável	
32 mm - 25 mm	2 pç
PVC soldável azul c/ bucha latão	
Joelho 90° soldável com bucha de latão	
25 mm - 3/4"	7 pç
Joelho de redução 90° soldável com bucha de latão	
25 mm- 1/2"	10 pç

Legenda das indicações - TERREO	
CH	Chuveiro - 25mm x 3/4"
LV	Lavatório com joelho de 90° - 25 mm - 1/2"
MIC	Mictório c/sifão,c/válvula de descarga,com joelho de 90° - 25 mm - 1/2"
RG	Registro bruto gaveta ABNT c/PVC soldável - 1"
RG	Registro bruto gaveta Industrial c/PVC soldável - 1.1/2"
RP	Registro de Pressão com PVC soldável - 25 mm x 3/4"
TJ	Torneira de uso geral com joelho 90° - 25 mm x 3/4"
VD	Valvula de descarga c/PVC soldável - 1.1/2"
VS	Vaso Sanitário com válvula de descarga - 1 1/2"
DH	Ducha Higiénica - 25 mm x 1/2"

Legenda - TERREO	
	Registro bruto gaveta ABNT c/PVC soldável
	Registro bruto gaveta Industrial c/PVC soldável
	Registro de Pressão com PVC soldável
	Valvula de descarga c/PVC soldável



GERÊNCIA DE PROJETOS E INFRAESTRUTURA  
APROVADO \_\_\_\_\_  
TECNICO RESPONSÁVEL PELA APROVAÇÃO \_\_\_\_\_

C.E.P.I MENINO DE JESUS

REFORMA E AMPLIAÇÃO

ENDEREÇO  
RUA NOSSA SENHORA DA ABADIA, 38 - JARDIM PRIMAVERA,  
TRINDADE - GO, 75390-313

ÁREA DO TERRENO	ÁREA PERMEAB.	ÁREA EXISTENTE	ÁREA A DEMOLIR	ÁREA A CONSTRUIR	ÁREA TOTAL CONSTRUÇÃO
Idem ARQ 1	Idem ARQ 1	Idem ARQ 1	_____	Idem ARQ 1	Idem ARQ 1

AUTOR: CARLOS ALBERTO DIAS JUNIOR | CREA-SP: 5062414910

RT DA OBRA:

PROPRIETÁRIO: SECRETARIA DE ESTADO DA EDUCAÇÃO CNPJ: 01.409.705.0001-20  
PREPOSTO: SABRINA SILVA VIEIRA VALENTE CPF: 041.530.991-53

HIDROSSANITÁRIO

TIPO DE PROJETO \_\_\_\_\_

PLANTA BAIXA PROJETO SANITÁRIO - WC'S 01  
PLANTA BAIXA PROJETO HIDRÁULICO - WC'S 01  
DETALHES / LEGENDAS

ASSUNTO: \_\_\_\_\_

DATA: <b>MAIO /2024</b>	ESCALA: <b>INDICADA</b>	REVISÃO: <b>000</b>	Nº RRT/ART: _____
-------------------------	-------------------------	---------------------	-------------------

REV.	DATA	DESCRIÇÃO	VISTO

5/11  
FOLHA: